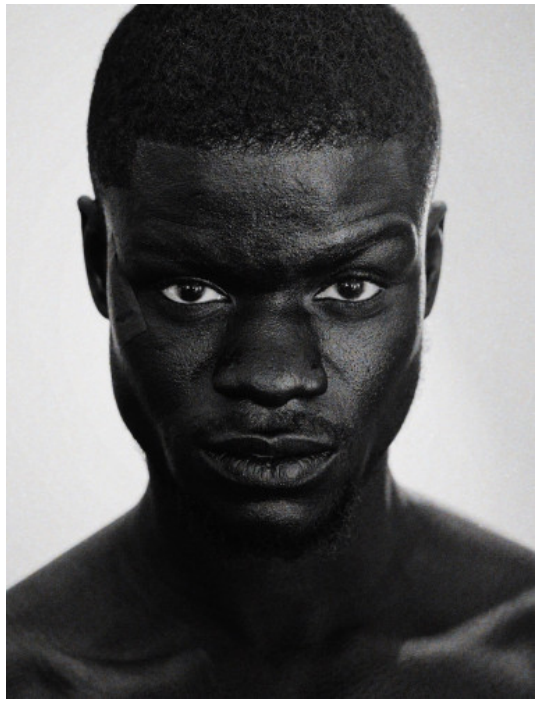

BOUYA N.
6197
MÜNCHEN
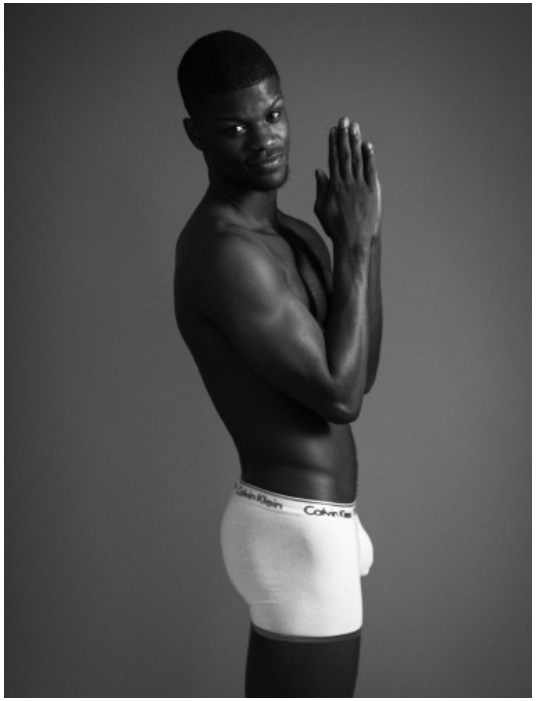
GRÖSSE · 188CM
OBERWEITE · 96CM
TAILLE · 76CM
HÜFTE · 98CM
SCHUHE · 43
KONFEKTION · 48/50
HAARFARBE · SCHWARZ
AUGENFARBE · BRAUN
GEBURTSJAHR · 1993